

PLANTA PISO SUPERIOR

ESCALA: 1/50 NÍVEL ( +10,10 )

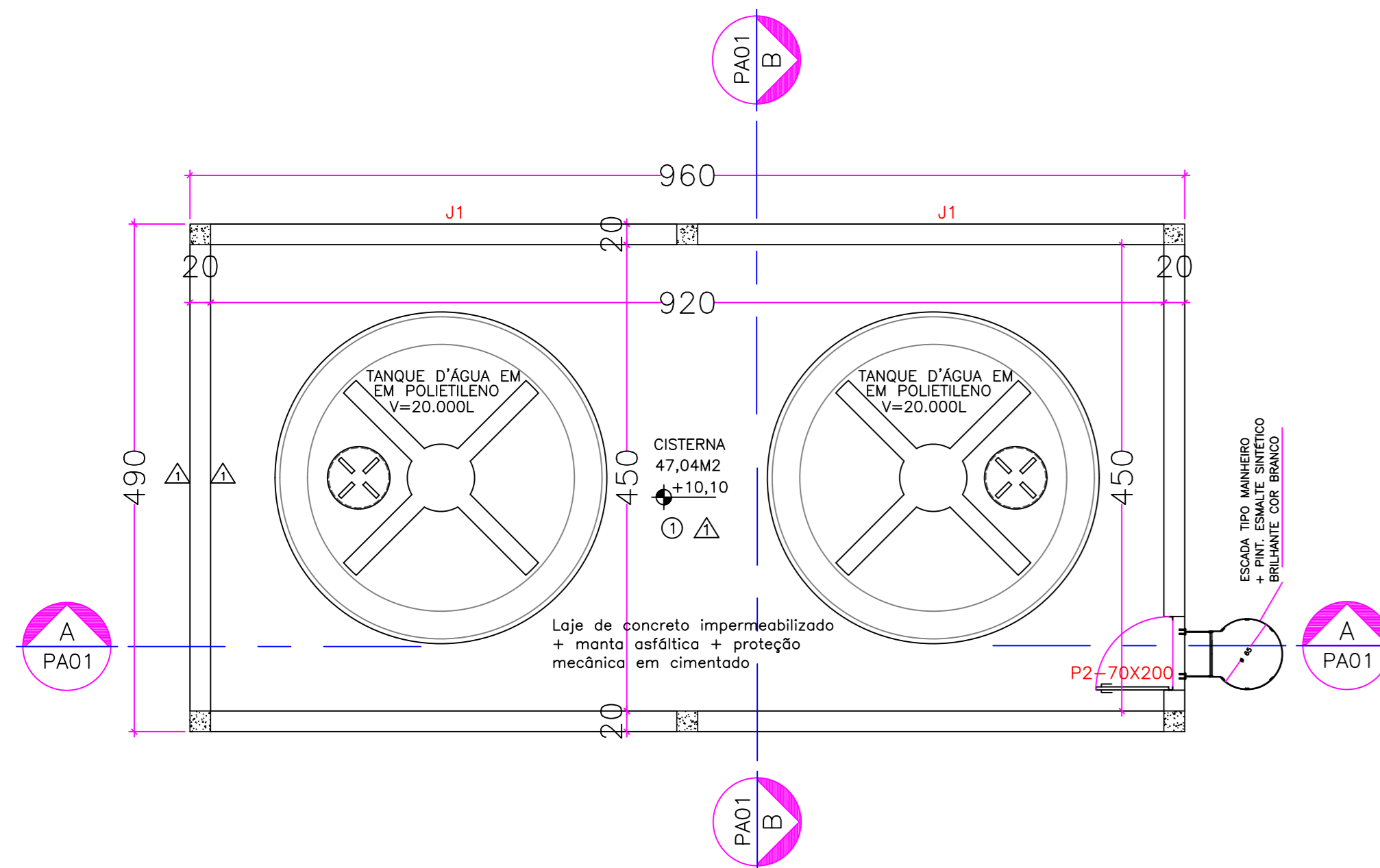

VISTA 01

ESCALA: 1/50

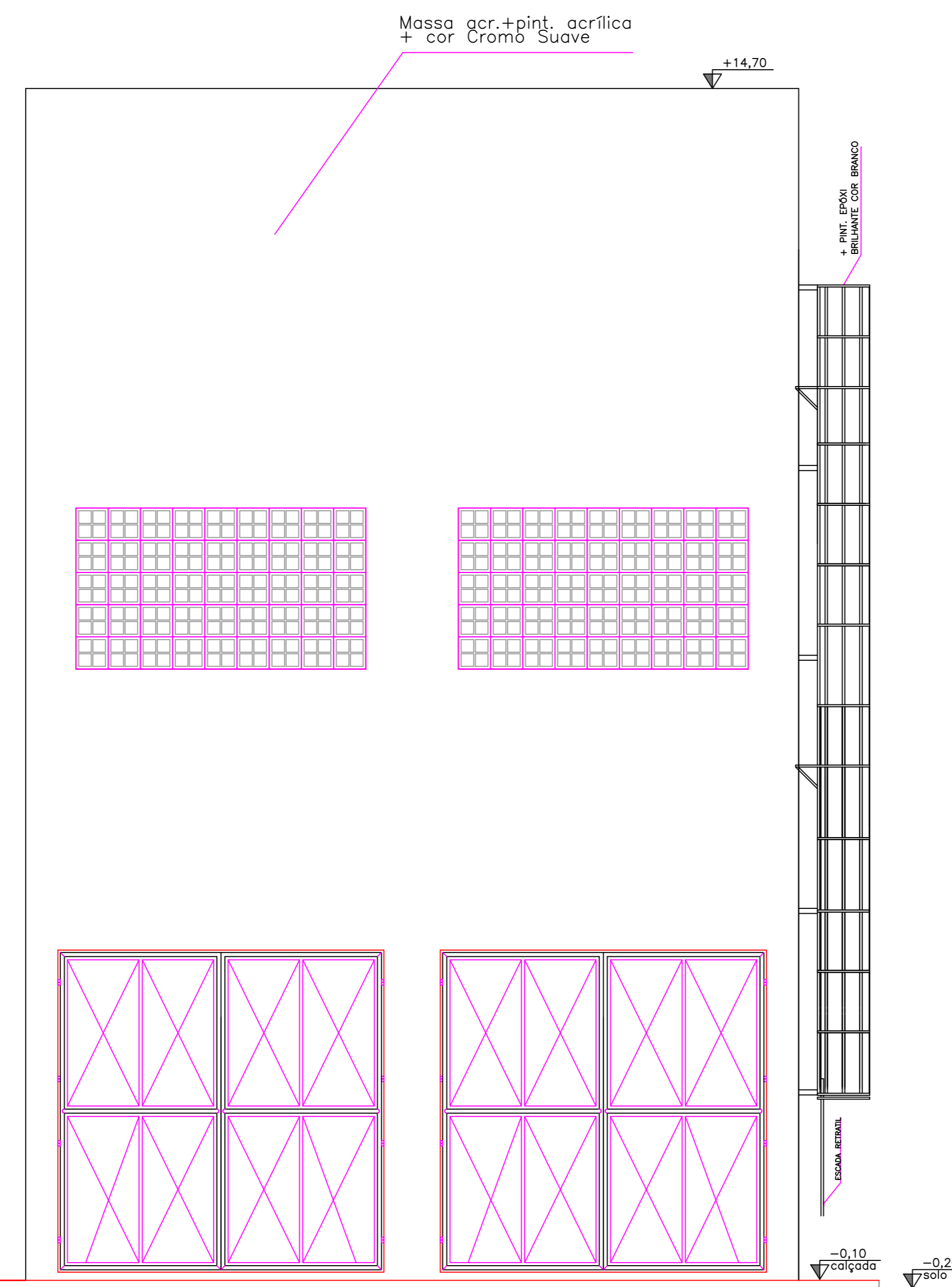

VISTA 02

ESCALA: 1/50

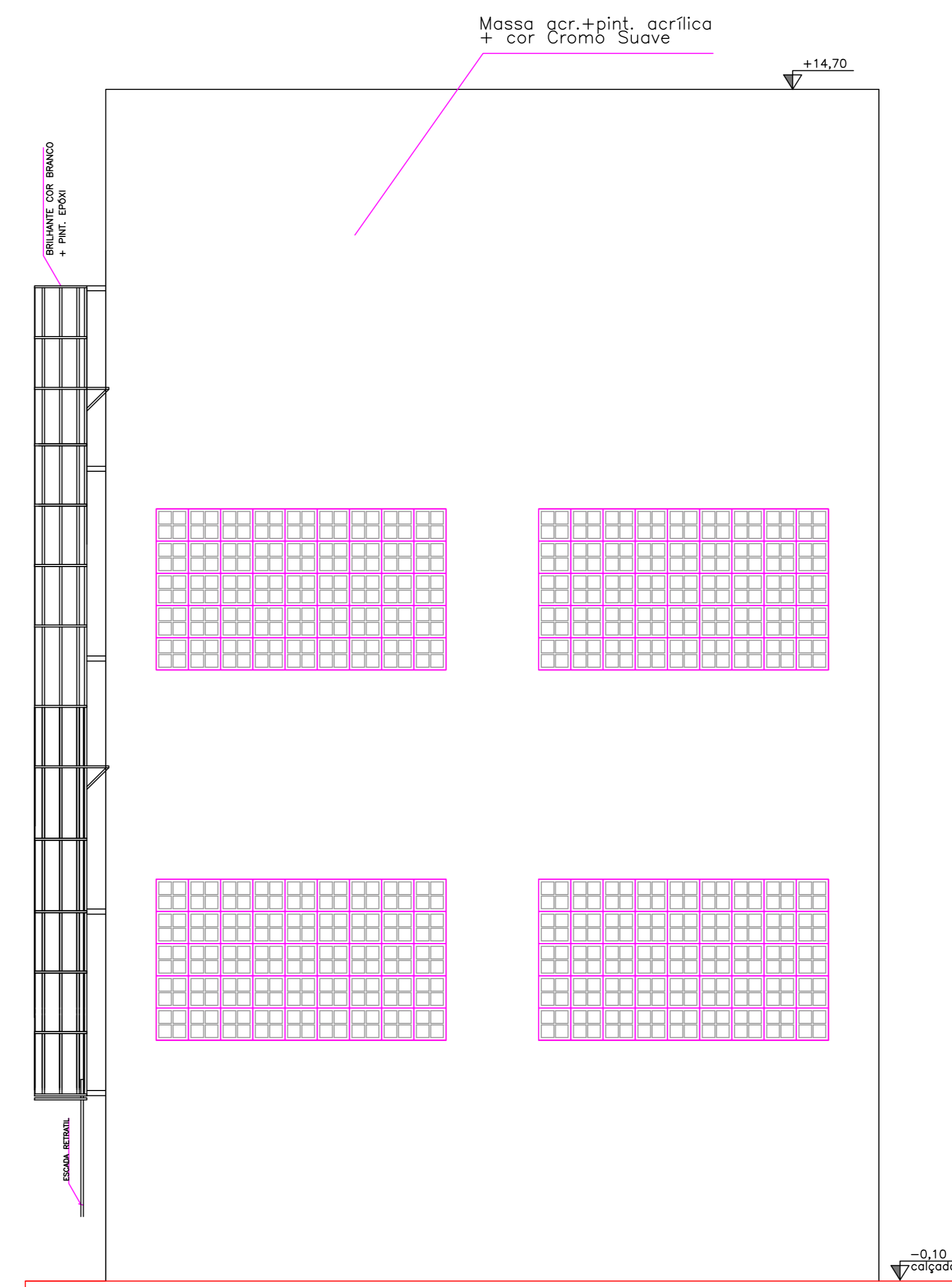

VISTA 03

ESCALA: 1/50

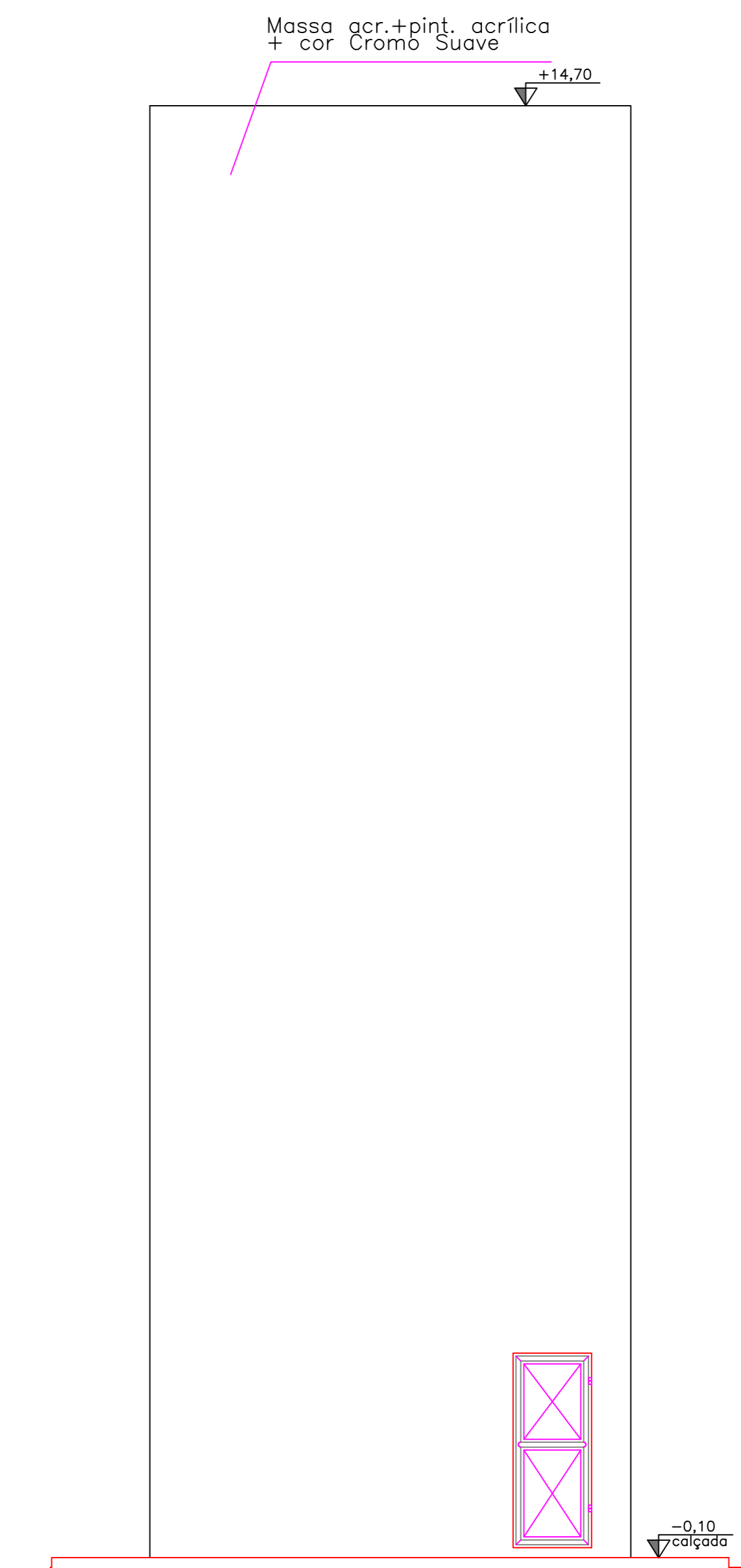

PLANTA PISO INTERMEDIÁRIO

ESCALA: 1/50 NÍVEL ( +5,50 )

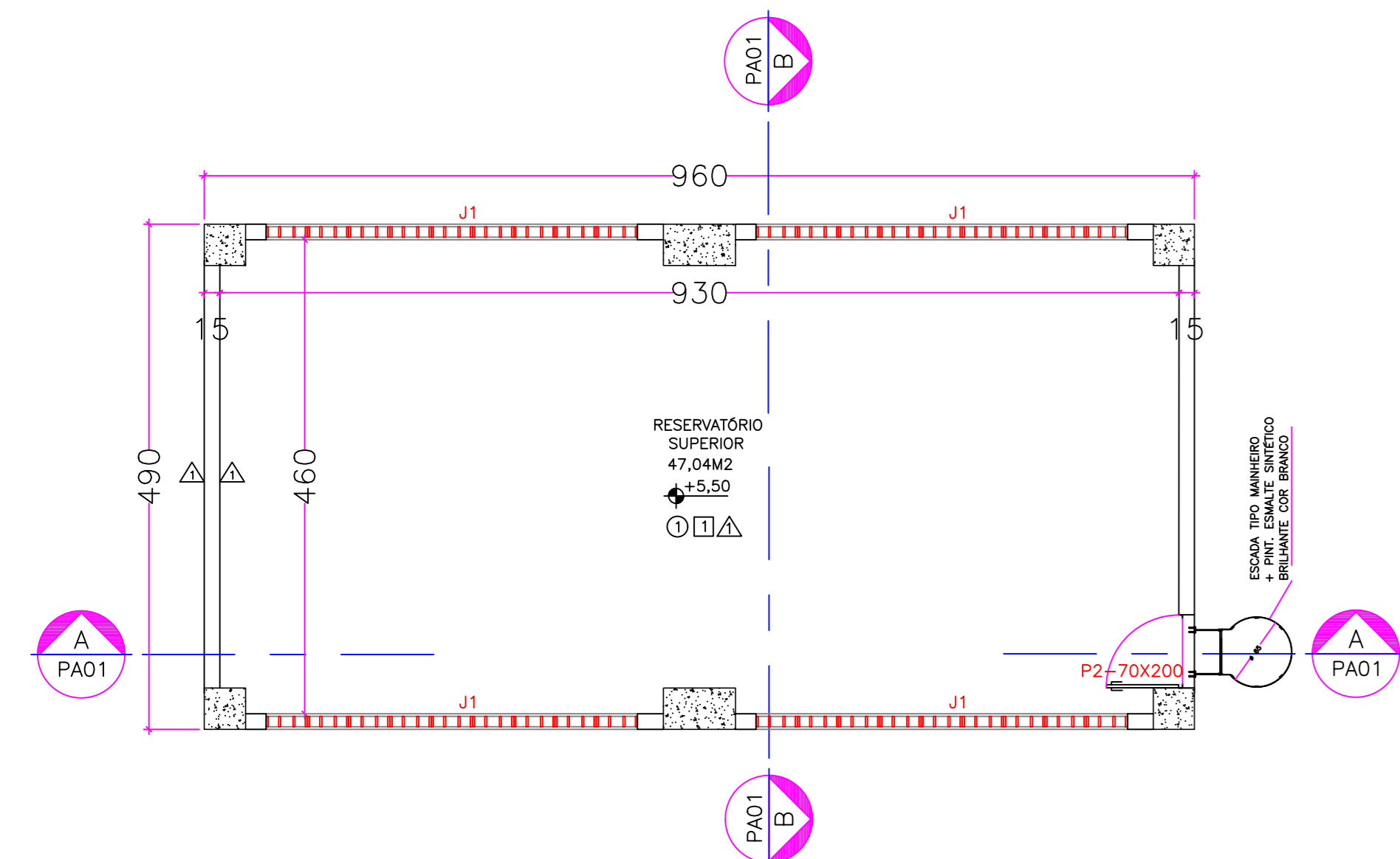

CORTE AA

ESCALA: 1/50

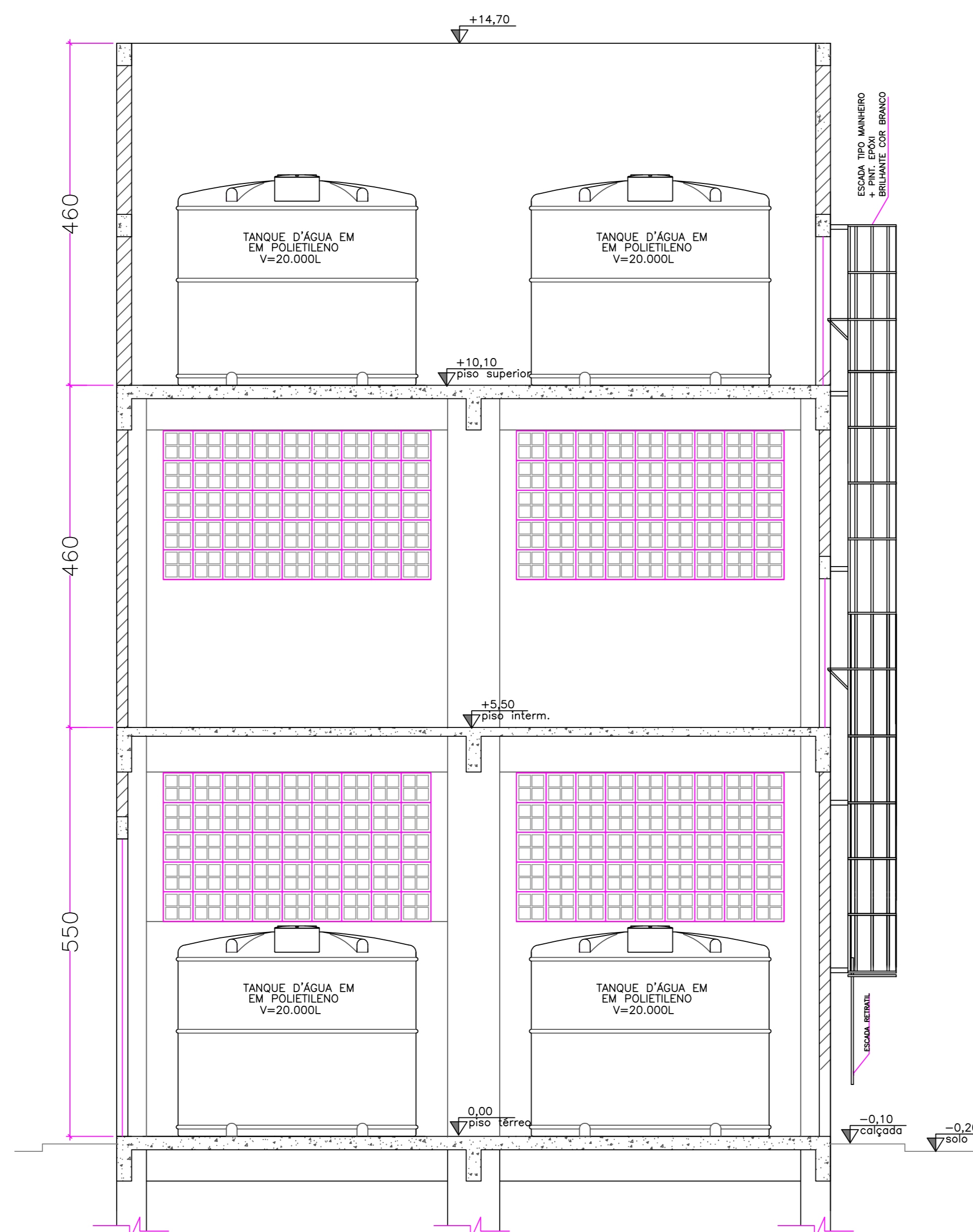

CORTE BB

ESCALA: 1/50

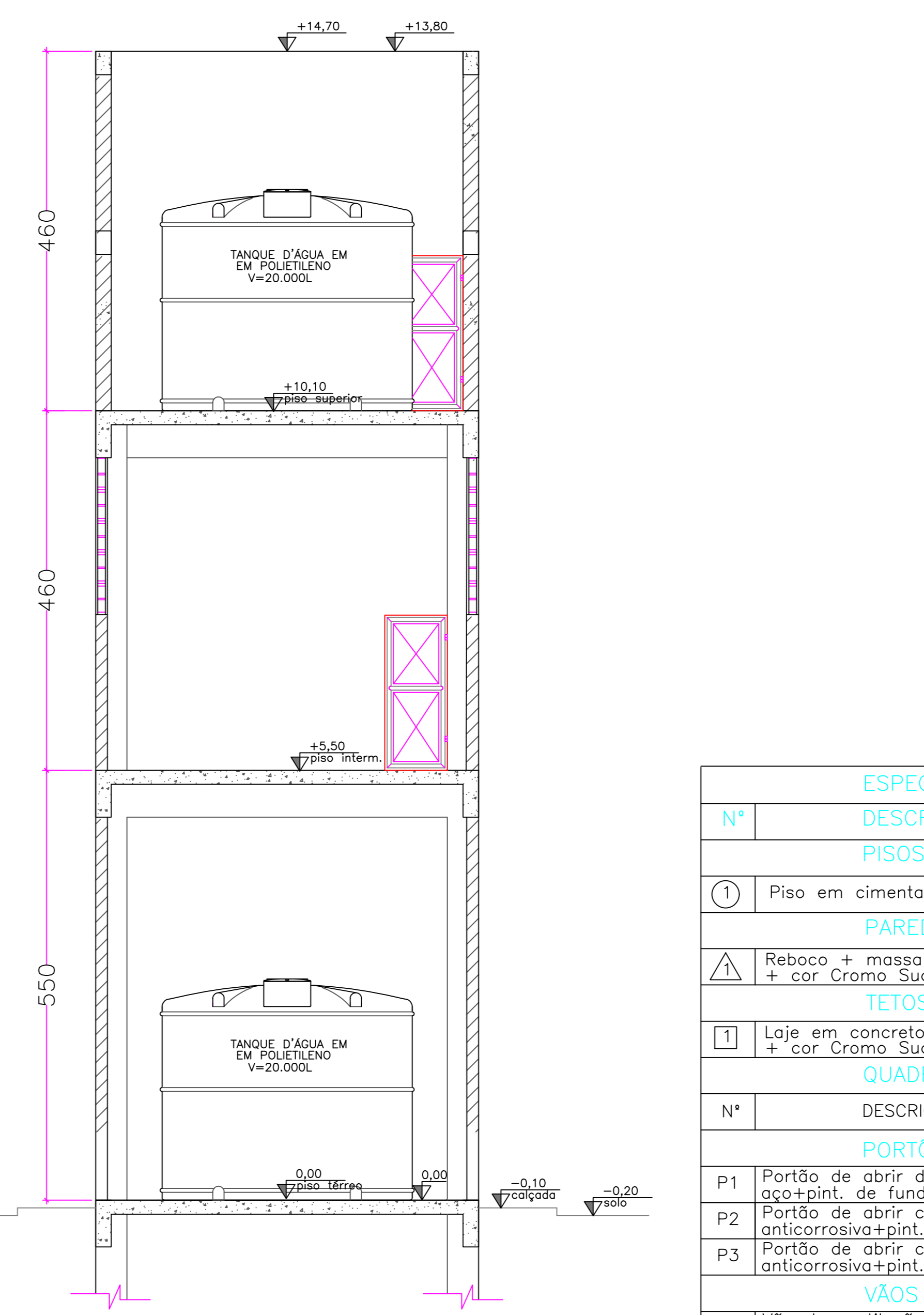

PLANTA PISO TÉRREO

ESCALA: 1/50 NÍVEL ( 0,00 )

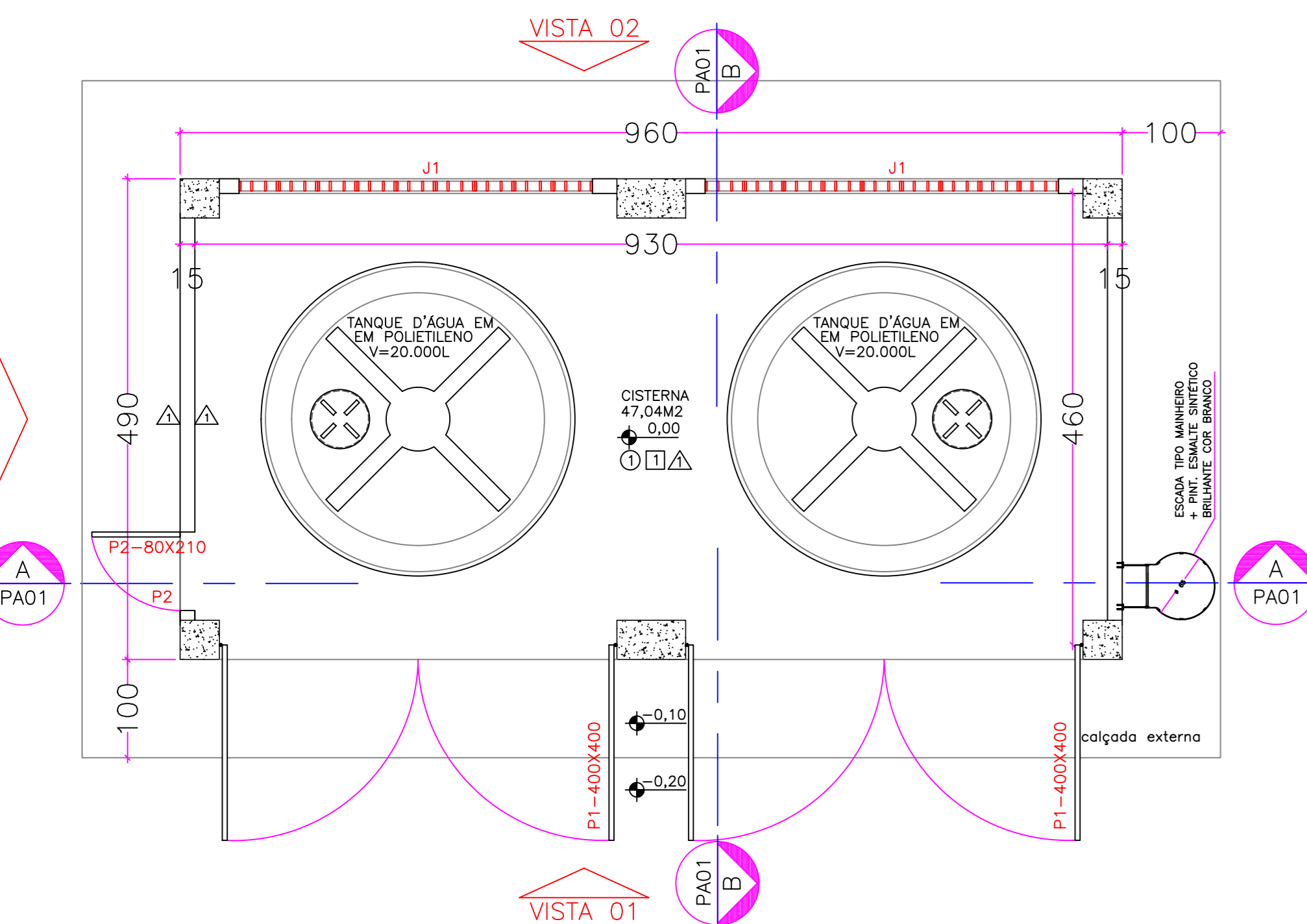

ESPECIFICAÇÕES TÉCNICAS			
Nº	DESCRIÇÃO	DIMENSÕES	QT.
<b>PISOS</b>			
1	Piso em cimento desempenado cor natural		
<b>PAREDES</b>			
1	Reboco + massa acrílica + pintura acrílica semi-brilho + cor Cromô Suave ref. 503 Coral		
<b>TETOS</b>			
1	Laje em concreto + reboco + massa acrílica + pintura acrílica semi-brilho + cor Cromô Suave ref. 503 Coral		
<b>QUADRO DE ESQUADRIAS</b>			
Nº	DESCRIÇÃO	DIMENSÕES	QT.
<b>PORTÕES</b>			
P1	Portão de abrir duplo c/ tela metálica+estrutura em tubo de aço+pint. de fundo anticorrosiva+pint. esmalte sint. cor Branco	4,00 X 4,00	01
P2	Portão de abrir chapa de aço galvan.+pintura de fundo anticorrosiva+pint. esmalte sintético cor Branco brilhante	0,80 X 2,10	01
P3	Portão de abrir chapa de aço galvan.+pintura de fundo anticorrosiva+pint. esmalte sintético cor Branco brilhante	0,70 X 2,00	02
<b>VÃOS</b>			
J1	Vão de ventilação em elemento vazado em concreto pré-moldado + pintura acrílica branca semi-brilho	3,60 x 2,00	variável

Nº	DESCRIÇÃO	RESP.	DATA
05			
04			
03			
02			
01			

**REVISÃO**



**SECRETARIA DE ESTADO DA EDUCAÇÃO - SEDU**

**GERÊNCIA DE REDE FÍSICA ESCOLAR**

**TÍTULO: EEFFM LUIZ MANOEL VELLOZO CONSTRUÇÃO DE NOVO CASTELO D'ÁGUA**

**ENDEREÇO: RUA MOURISCO S/N, GLÓRIA - VILA VELHA/ ES**

<b>PROJETO:</b> CASTELO D'ÁGUA	<b>ARQUITETURA</b>
<b>SECRETÁRIO ESTADUAL:</b> HAROLDO CORREA ROCHA	<b>ESCALA:</b> UNIDADE: CENTÍMETRO
<b>GERENTE DA GERÊNCIA:</b> EDUARDO DE MELLO TRISTÃO COSTA	<b>COORDENADOR GERAL EPC:</b> EDSON DE OLIVEIRA PIRES
<b>AUTOR PROJETO:</b> MOISÉS BRITO SOBRINHO	<b>CO-AUTOR PROJETO:</b> CO-AUTOR DO PROJETO
<b>RESPONSÁVEL TÉCNICO:</b> RESPONSÁVEL TÉCNICO	

**REFERÊNCIA: PLANTA BAIXA, VISTAS E CORTES**

PLANTA BAIXA – IMPLANTAÇÃO  
 ESCALA: 1/50 NÍVEL ( 0,00 )

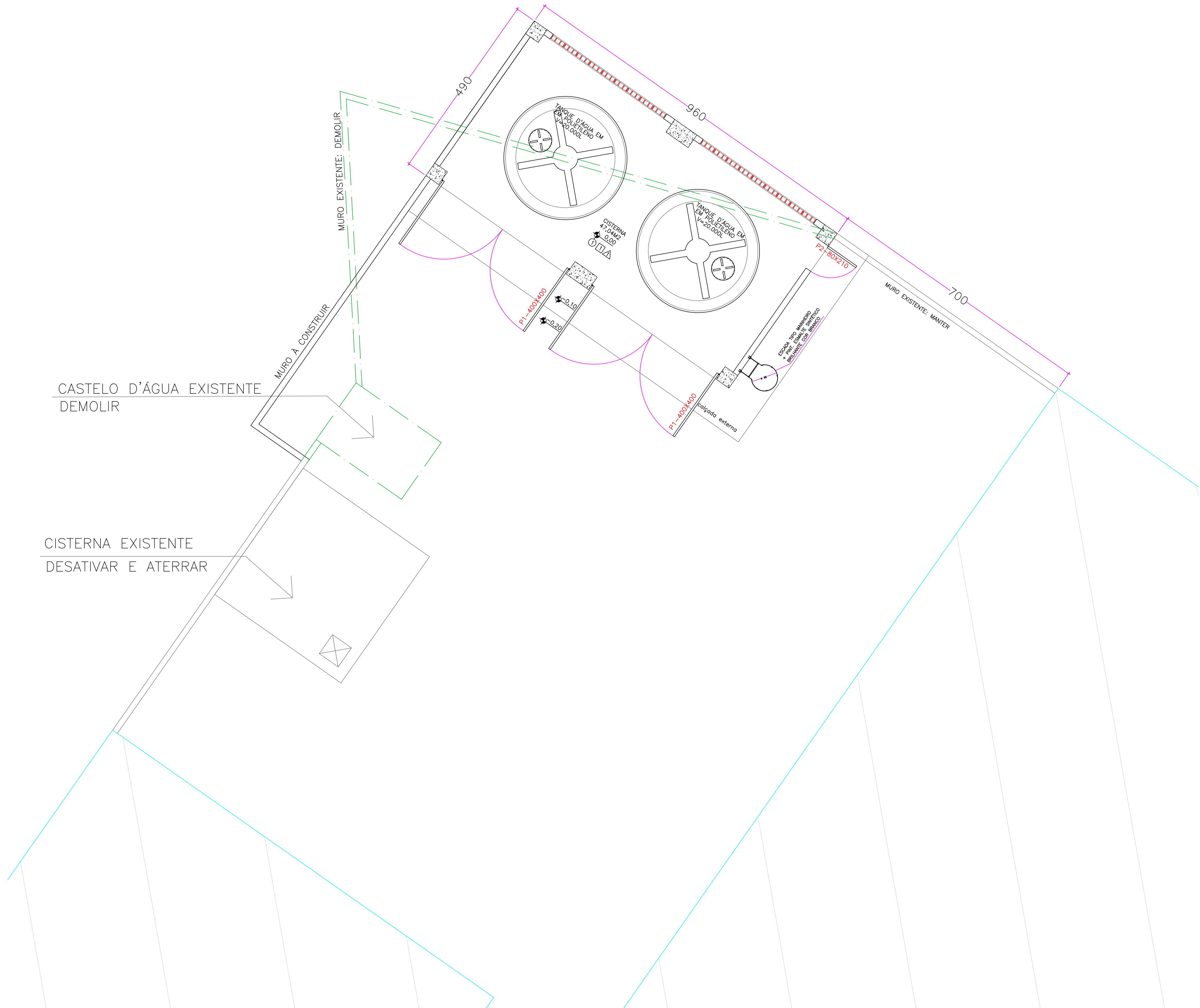

05			
04			
03			
02			
01			
N.º	DESCRIÇÃO	RESP.	DATA

REVISÃO

**GOVERNO DO ESTADO DO ESPÍRITO SANTO**  
 SECRETARIA DE ESTADO DA EDUCAÇÃO - SEDU  
 GERÊNCIA DE REDE FÍSICA ESCOLAR

TÍTULO: **EEEFM VILA NOVA DE COLARES**  
**CONSTRUÇÃO DE NOVO CASTELO D'ÁGUA**

ENDEREÇO: RUA ALFREDO GALENO, VILA NOVA DE COLARES - SERRA/ ES

PRANCHA: CASTELO D'ÁGUA	PROJETO: ARQUITETURA
SECRETÁRIO ESTADUAL: HAROLDO CORRÊA RÓCHA	ESCALA: UNIDADE: CENTIMETRO
GERENTE DA GERFE: EDUARDO DE MELLO TRISTÃO COSTA	CREA: MG-64866/D
COORDENADOR GERAL EPC: EDSON DE OLIVEIRA PIRES	CREA: RJ-36404/D
AUTOR PROJETO: MOISÉS BRITO SOBRINHO	CREA: 20120093
CO-AUTOR PROJETO: CO-AUTOR DO PROJETO	CREA: VISTO:
RESPONSÁVEL TÉCNICO: RESPONSÁVEL TÉCNICO	CREA: VISTO:
ARQUIVO: vv17-01-EC-R00-01.dwg	DESENHO: DESENHOS

REFERÊNCIA: PLANTA BAIXA: IMPLANTAÇÃO

FOLHA: **02**

## ASSINATURAS (3)

Documento original assinado eletronicamente, conforme MP 2200-2/2001, art. 10, § 2º, por:

**MOISÉS BRITO SOBRINHO**  
ENG COORD CIVIL SR  
SEDU - GERFE  
assinado em 28/07/2021 18:40:59 -03:00

**WILSON RODRIGUES GONÇALVES**  
COORDENADOR DE PROJETOS  
SEDU - GERFE  
assinado em 29/07/2021 08:29:08 -03:00

**EDSON DE OLIVEIRA PIRES**  
ENG. COORD. GERAL MAST  
SEDU - GERFE  
assinado em 28/07/2021 16:48:10 -03:00



### INFORMAÇÕES DO DOCUMENTO

Documento capturado em 29/07/2021 08:29:08 (HORÁRIO DE BRASÍLIA - UTC-3)  
por THAIZA VARGAS VENTURIM BARRETO (ENG. CIVIL - SEDU - GERFE)  
Valor Legal: ORIGINAL | Natureza: DOCUMENTO NATO-DIGITAL

A disponibilidade do documento pode ser conferida pelo link: <https://e-docs.es.gov.br/d/2021-R6GSKB>